2014: L'ACTIVITAT D'UCF EN XIFRES

Principals dades de l'activitat desenvolupada durant el 2014:

En el 2014, UCF ha posat en marxa **317** accions formatives

212 en programes a mida (2 de cada 3 accions)

146 en formació online (quasi el 50% de les accions)

En el 2014 hem tingut **10.711** participants directes en els programes UCF

2 de cada 3 alumnes han fet un curs online i **2 de cada 3 alumnes** són d'un curs a mida.

Amb el model de llicència de materials didàctics **23.847** usuaris indirectes han utilitzat cursos fets per UCF.

Per tant, en total, UCF ha tingut impacte sobre **34.558** professionals el que equival quasi a un **30%** del sector.

Activitat a destacar:

Timeline

1. Inici dels cursos dels contractes programa 2013-14
2. Jornada de presentació dels programes per a directius (sala actes CSI)
3. Inici dels cursos online per a auxiliars infermeria i per a zeladors
4. Inici de la 3ª edició Update Directiu
5. Desenvolupament de nombrosos projectes de formació a mida
6. Jornada Atenció Centrada en la Persona (sala actes PSPV)
7. Firma acord estratègic de col·laboració amb la Universitat Manresa
8. Actualització del campus virtual d'UCF amb noves prestacions
9. Programes de formació per a més de 400 docents interns de l'ICS
10. Inici del programa Update en Geriatria
11. Acreditació d'UCF amb una UNE de qualitat en formació virtual
12. Presentació del curs online de Seguretat de Pacients per als Pacients

Dades clau 2014. Línies de treball 2015

2014 → **2015**

LÍNIES DE TREBALL 2015

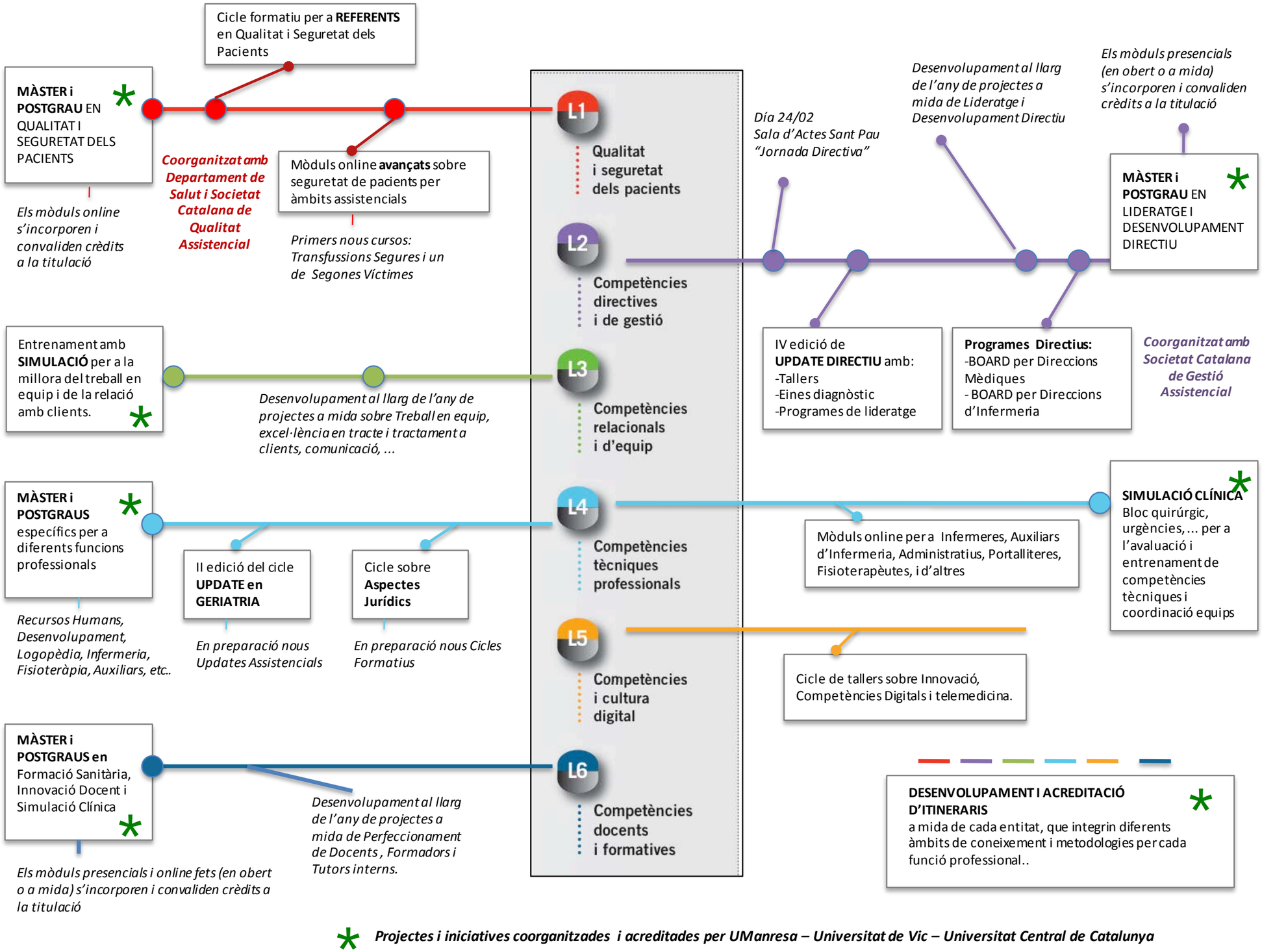

* ***Projectes i iniciatives coorganitzades i acreditades per UManresa – Universitat de Vic – Universitat Central de Catalunya***